



KATALOG CZĘŚCI ZAMIENNYCH

DO KOMBAJNÓW ZBOŻOWYCH NEW HOLLAND



RIMA POLSKA

45-130 Opole, ul. Kępska 12

tel. +48 77 402 82 25, fax +48 77 402 82 26

e-mail: biuro@rima-polska.pl

www.rima-polska.pl

	Strona
Przyrząd żniwny	1
Heder – przekładnia kątowna	4
Heder – ślimak	5
Napęd motowideł	7
Łączuchy przenośnika	8
Cepy bębna młócającego	10
Łączuch elewatora	12
Rozdrabniacz słomy	14
Sita	16
Klepisko	18
Ślimak	20

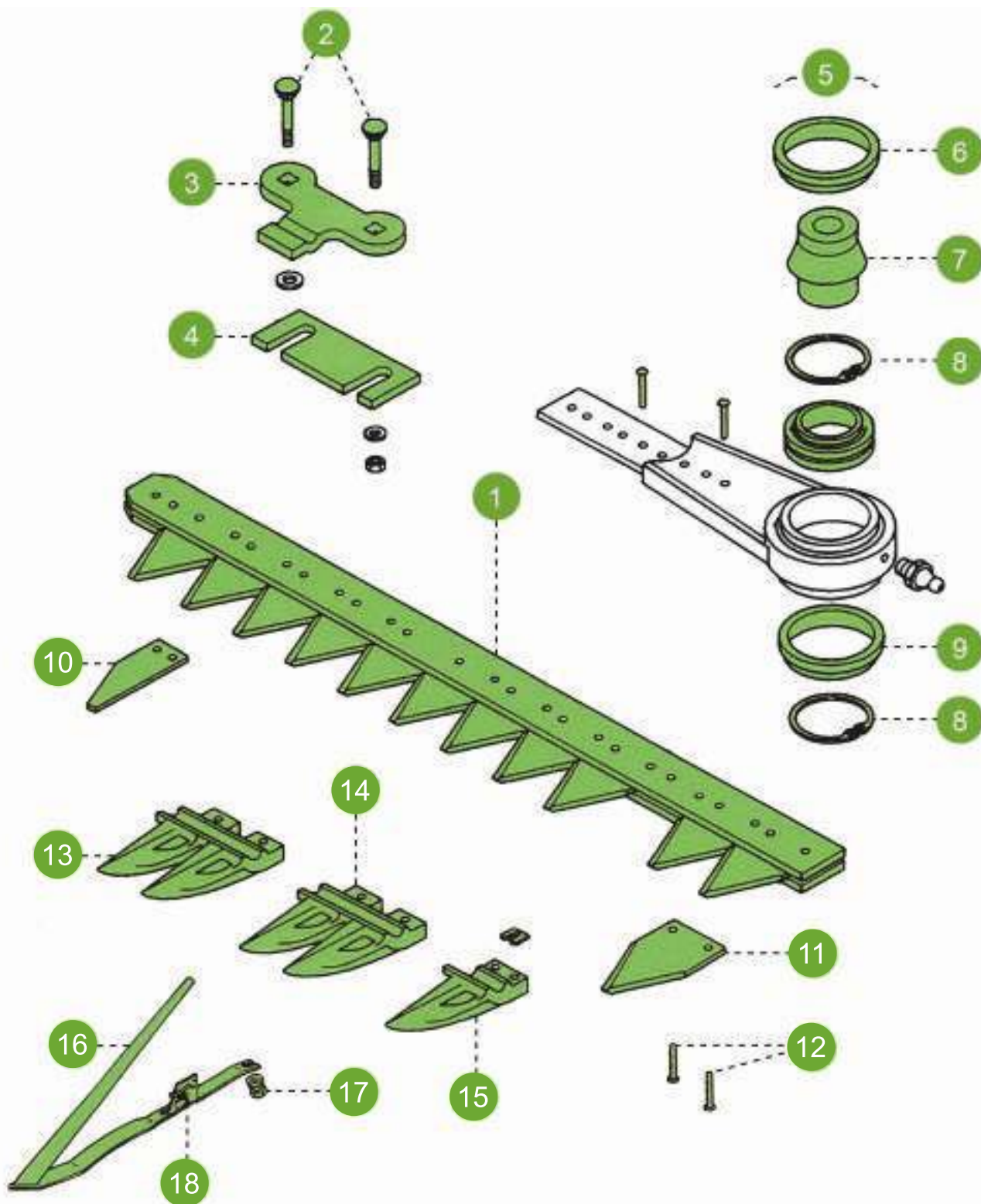

1	84435371	Kosa 4,60 m bez główki	ilość noży: 60 + ½
	84435372	Kosa 5,10 m bez główki	ilość noży: 68 + ½
	84433815	Kosa 6,00 m bez główki	ilość noży: 80 + ½
	84435373	Kosa 7,30 m bez główki	ilość noży: 96 + ½
	84435374	Kosa 9,14 m bez główki	ilość noży: 119 + ½



2	80374892	Śruba	wszystkie typy 10 x 40
	89833222	Śruba	wszystkie typy 10 x 35







3	89838318	Docisk kosi 80384357	
	84800496	Docisk kosi 84073457	

4	80482769	Płytki	
---	-----------------	--------	---

5	80753862	Główka kosi na nity	
	84433779	Główka kosi na śruby	

6	80758561	Pierścień uszczelniający	
---	-----------------	--------------------------	--



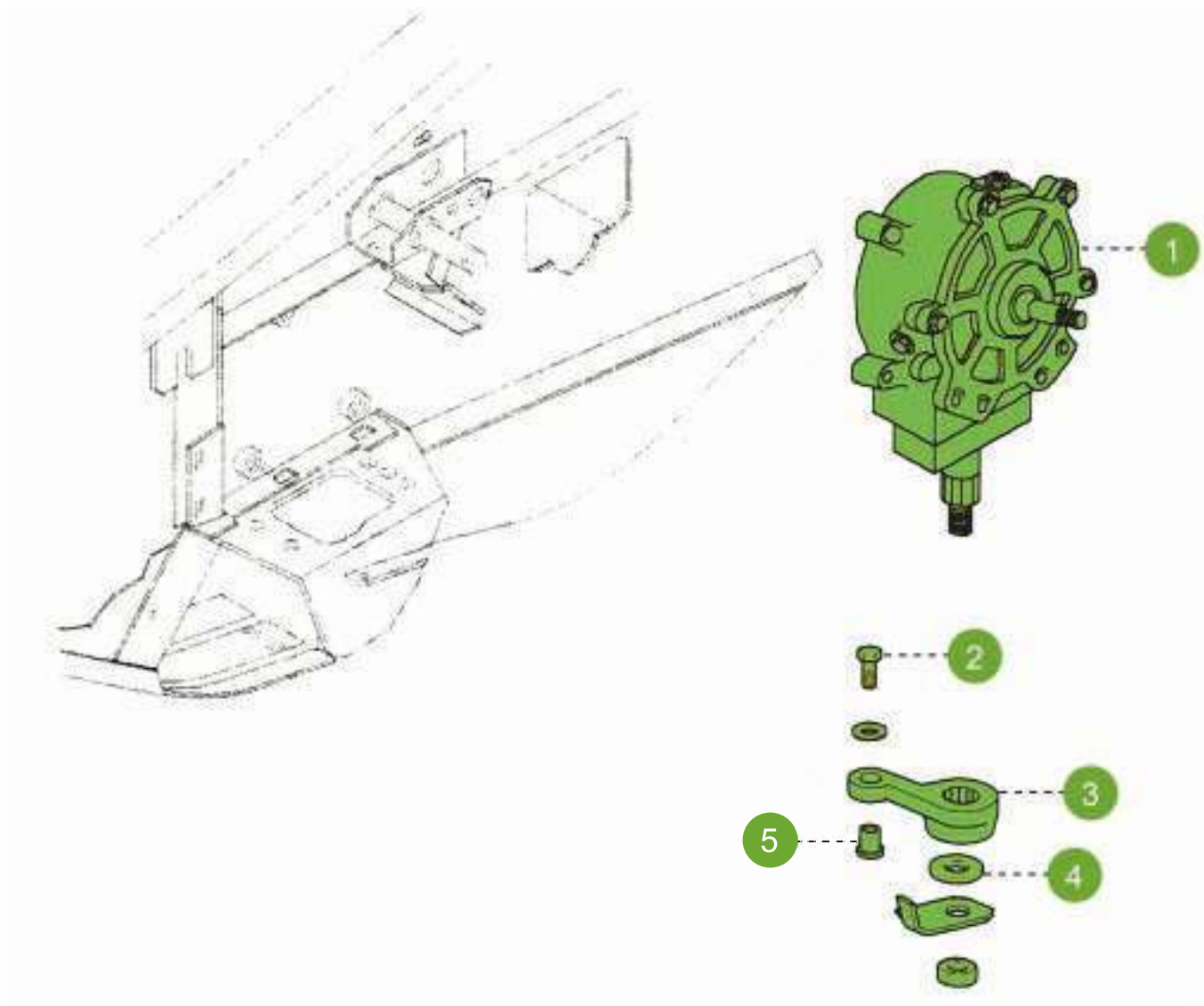

7	80916806	Tuleja główki kosi	
---	-----------------	--------------------	---

Nr	Numer części	Nazwa części	Wymiary i uwagi
8	80758565	Pierścień zabezpieczający	
9	80758559	Pokrywa	
10	84433772	Stalka kosy	
11	84429103	Nożyk kosy górnonacinany	
12	84429099	Śruba nożyka M6x16 z nakrętką	
13	80379720	Bagnet podwójny	
14	80916328	Bagnet podwójny	
15	80918222	Bagnet końcowy	
16	89815614 84134059	Podbieracz łań	
17	89514326	Nakrętka podbieracza	
18	89819639	Zabezpieczenie	

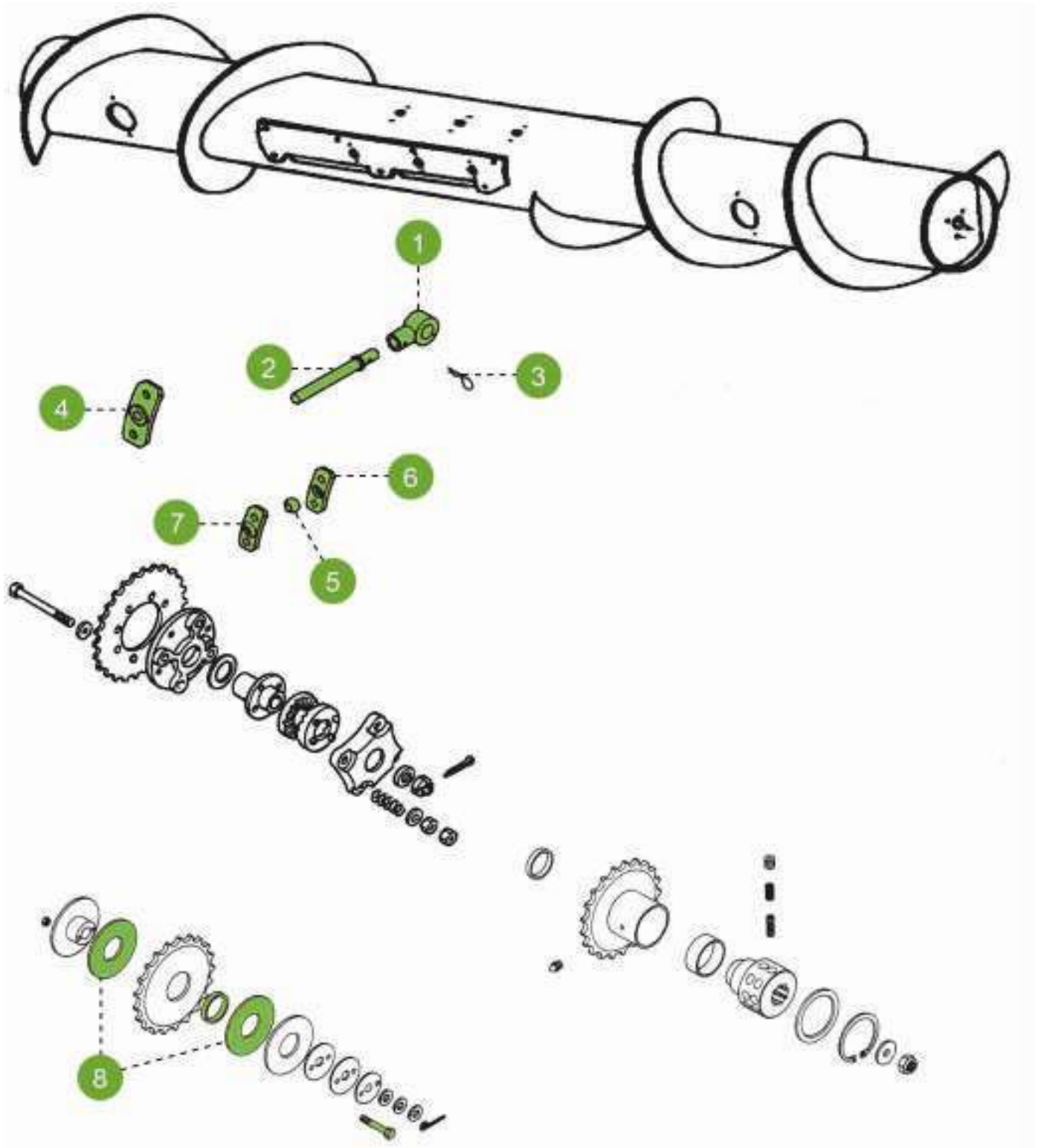

Nr	Numer części	Nazwa części
1	85000175	Przekładnia napędu kosy
2	80412681	Śruba
3	84017247	Ramię przekładni kątowej
4	80850053	Podkładka
5	84017250	Tuleja targańca



Nr	Numer części	Nazwa części	Wymiary i uwagi	
1	80740844	Uchwyt palca		
2	84000121	Palec ślimaka	16 x 248 mm	
	80434909	Palec ślimaka	14 x 210 mm	
	80334972	Palec ślimaka	14 x 215 mm	
3	80740591	Spinka		
4	86632613	Prowadnica palca 89503888		
5	80740600	Gałka		
6	80740602	Gniazdo prowadnic		
7	80740603	Gniazdo prowadnic		
8	89833897	Okładzina cierna		

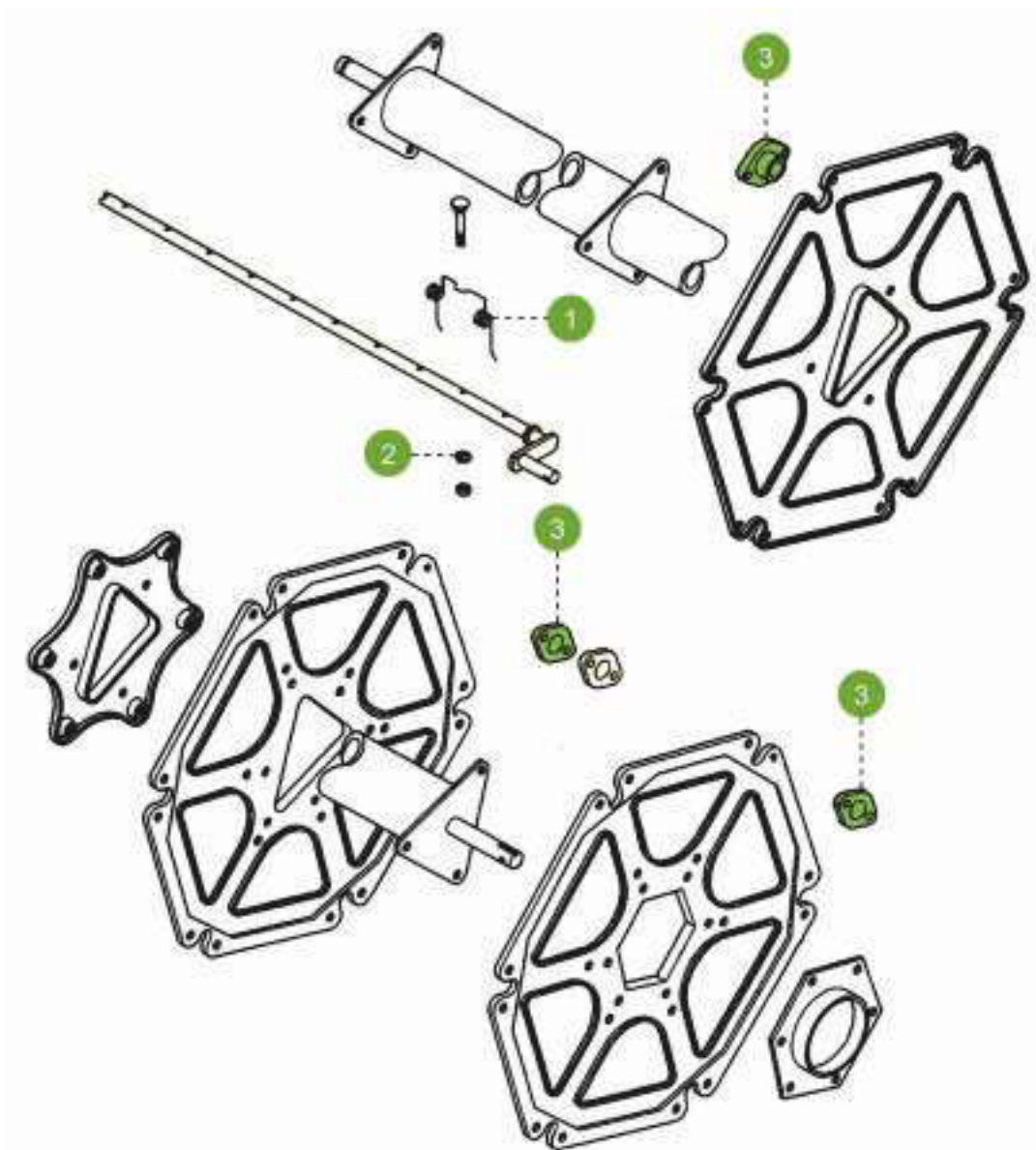

Nr	Numer części	Nazwa części	Wymiary i uwagi
1	80435428	Palec sprężynowy	seria 30
	89819750	Palec sprężynowy	seria 60, TC, CX, CS, CR
2	80322358	Podkładka	
3	80424096	Tuleja	seria 30
	89832294	Tuleja	seria 60, TC, CX, CS, CR

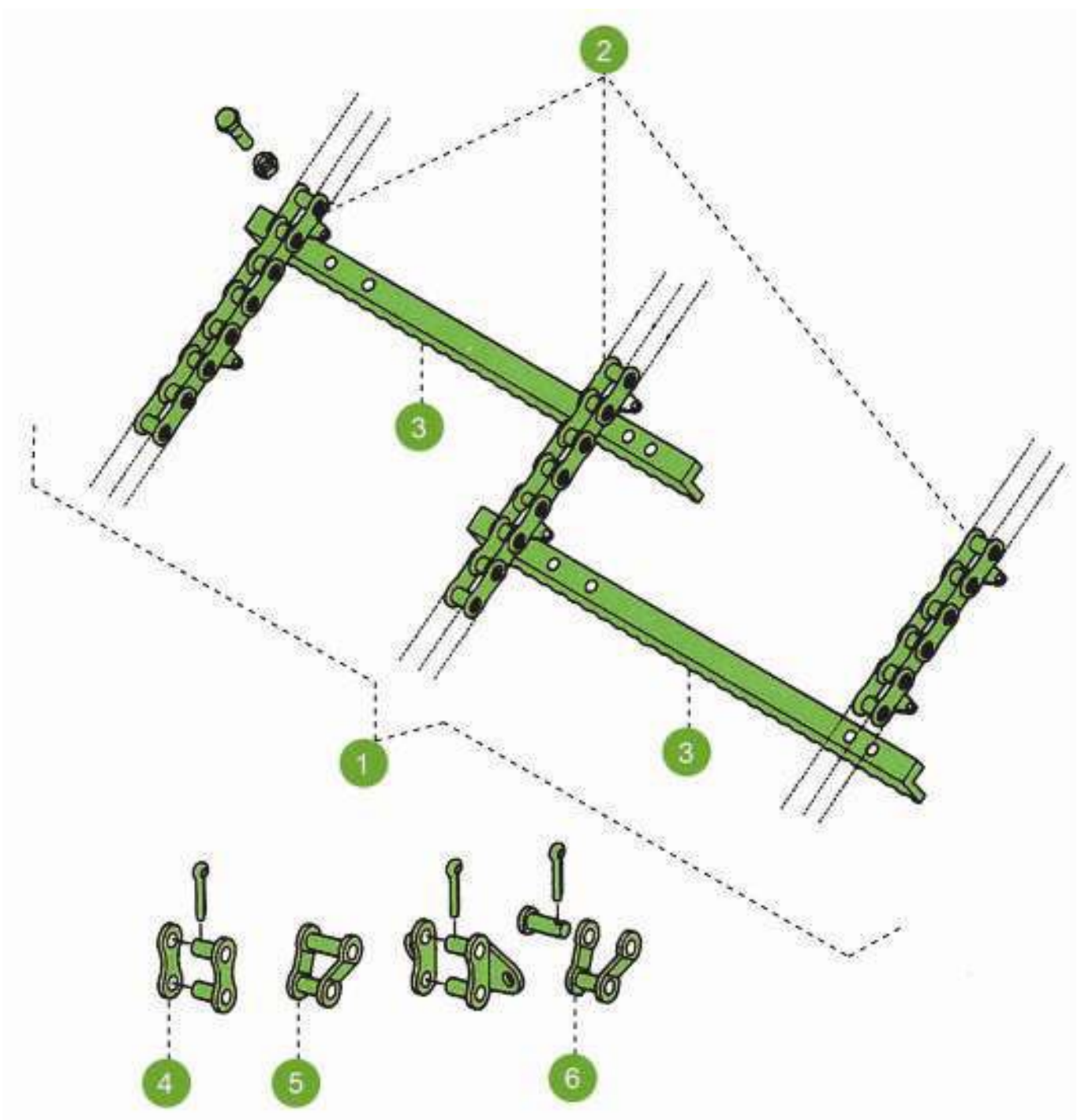

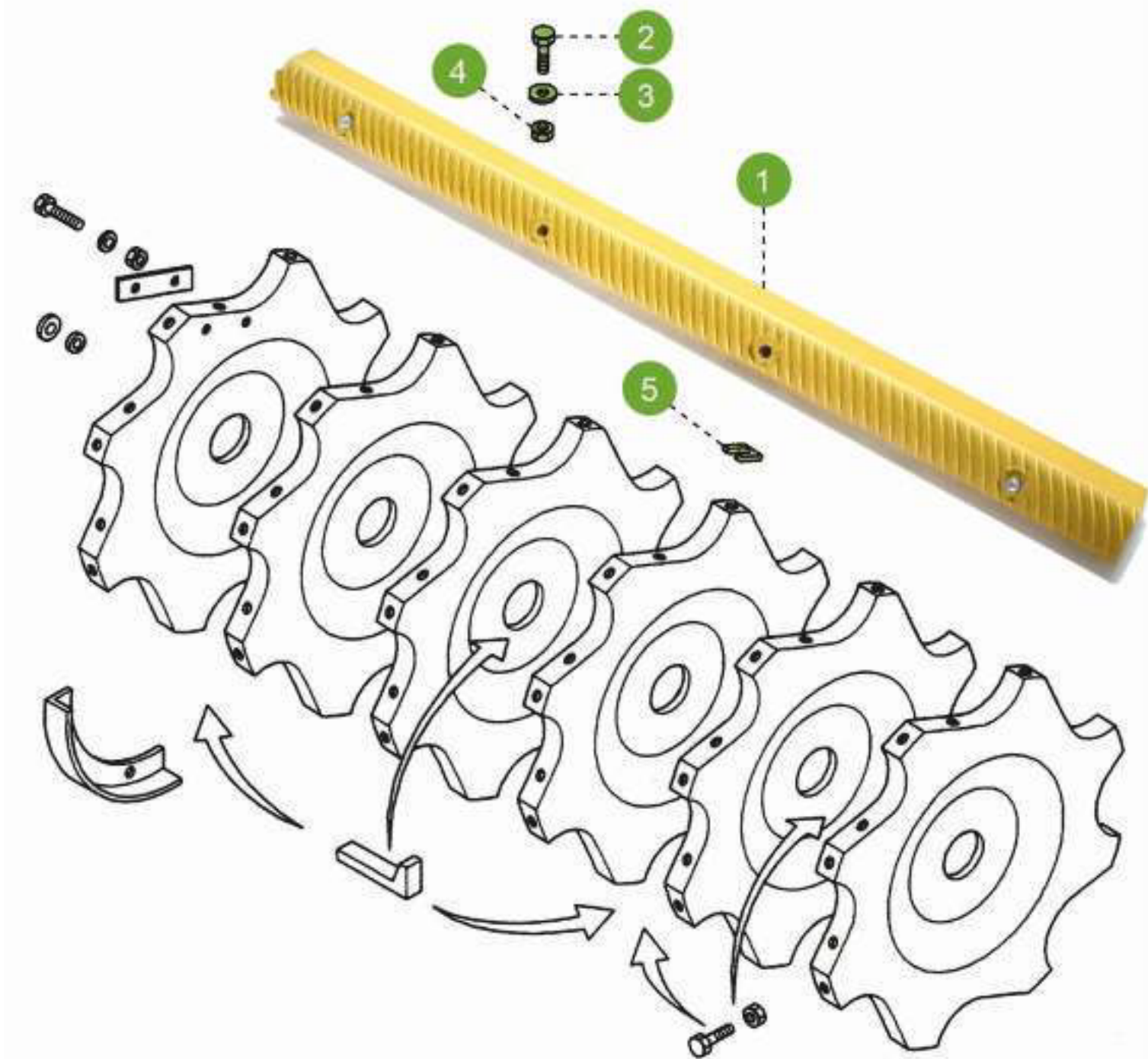

Nr	Numer części	Nazwa części	Wymiary i uwagi	
1	89837403	Łańcuch przenośnika komplet	TC 52, 54, 56	
	89837259	Łańcuch przenośnika komplet	TX 32, 34 / TF 42, 44	
	89837261	Łańcuch przenośnika komplet	TX 36 / TF 46	
	84019366	Łańcuchy przenośnika komplet	TX 62 – 68	
	84441579	Łańcuchy przenośnika komplet	CS 520 - 540	CS 640 - 660
2	89837258	Łańcuchy komplet	TX 30	
	89837257	Łańcuchy komplet	TX 32, 36 / TF 42, 46	
	84021366	Łańcuchy komplet	TX 62, 68 / TF 76, 78	
	89814649	Łańcuchy komplet	TX 62, 68	
	84021174	Łańcuchy komplet	TX 62, 68 / TF 76, 78	
	84441577	Łańcuchy komplet	CS 520 – 540	
	84441578	Łańcuchy komplet	CS 640 – 660	
3	80439183	Listwa przenośnika	TC 52, 54, 56	
	80439182	Listwa przenośnika	TC 52, 54, 56 / TX 30	
	80439178	Listwa przenośnika	TC 56 / TX 34, 62, 65 / CS 520 - 540	
	89815836	Listwa przenośnika	TX 36, 66, 67, 68	
4	80040241	Ogniwo	41,4 x 7	
5	86595253	Ogniwo	41,4 x 7	
6	80040242	Ogniwo	41,4 x 7	

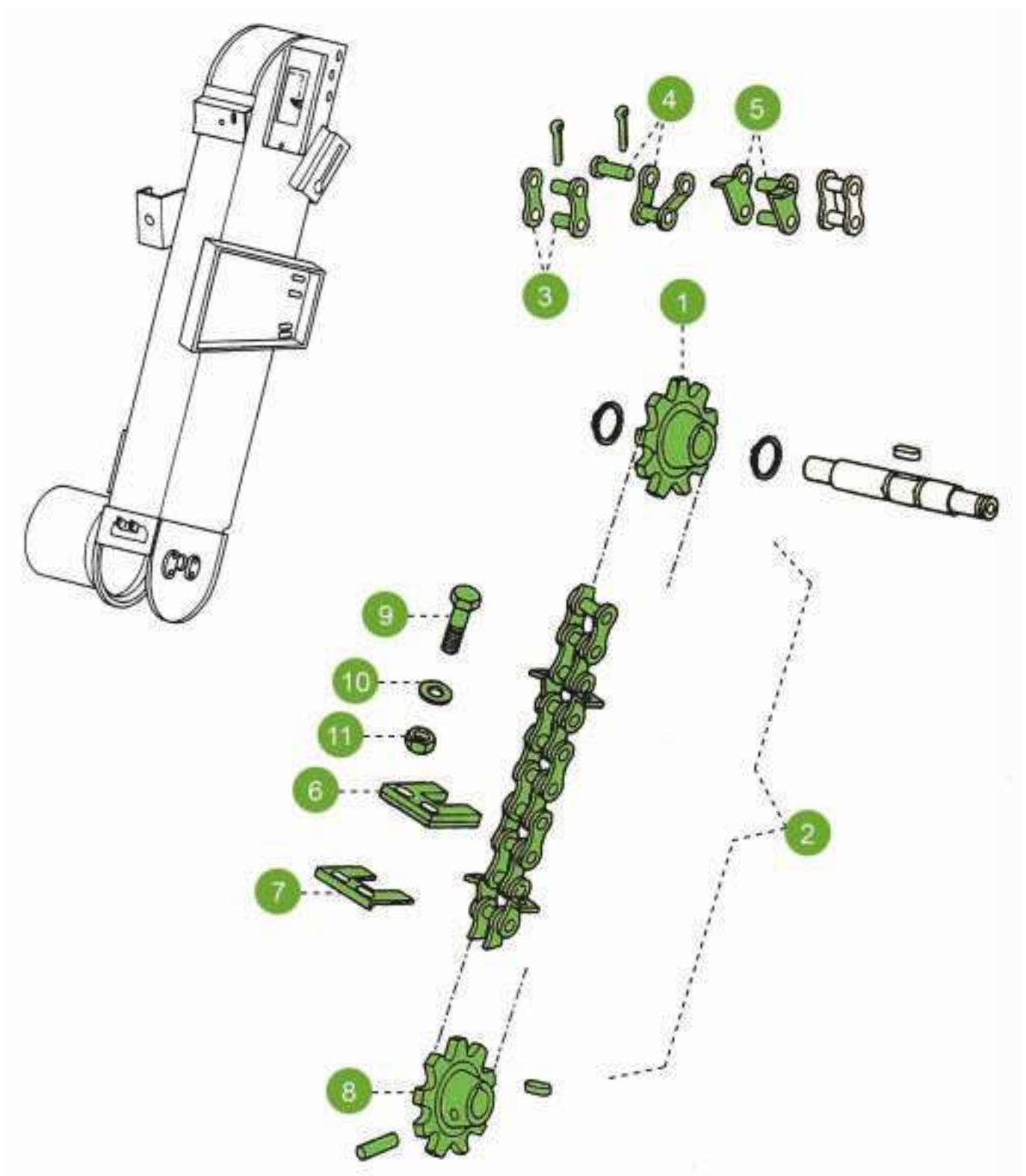

Nr	Numer części	Nazwa części	Wymiary i uwagi
1	89838432	Zestaw cepów lewych (2 cepy lewe)	TC 52, 54 / TX 30
	89838433	Zestaw cepów prawych (2 cepy prawe)	TC 52, 54 / TX 30
	89838436	Zestaw cepów lewych (2 cepy lewe)	TC 56 / TX 32, 34, 62, 63, 64, 65 / TF 42, 44, 76 CS 520, 540
	89838437	Zestaw cepów prawych (2 cepy prawe)	TC 56 / TX 32, 34, 62, 63, 64, 65 / TF 42, 44, 76 CS 520, 540
	89838439	Zestaw cepów lewych (2 cepy lewe)	TX 36, 66, 67, 68 / TF 46, 78 / CS 640, 660
	89838438	Zestaw cepów prawych (2 cepy prawe)	TX 36, 66, 67, 68 / TF 46, 78 / CS 640, 660
	84081337	Zestaw cepów (1 cep lewy, 1 cep prawy)	CX 720, 780
	84081336	Zestaw cepów (1 cep lewy, 1 cep prawy)	CX 820, 880
2	80385376	Śruba	M12x30
3	80394630	Podkładka	
4	80337475	Nakrętka	
5	80362841	Podkładka	2 mm
	80481489	Podkładka	1 mm



1	80421216	Koło zębate	TC 52, 54 TC 56 - C0222	
	80417785	Koło zębate	TC 56 / TX 36 / TF 42, 44, 46, 76, 78 D2300 - TX 30, 32, 34 / Ser. 60	
2	80423915	Łańcuch elewatora	TC 52	
	84018674	Łańcuch elewatora	TC 56 D2300 -	
	80429214	Łańcuch elewatora	TX 30, 32, 34 / TF 42, 44	
	84015232	Łańcuch elewatora komplet	TF 46, 76 / TX 66, 68	
	80429215	Łańcuch elewatora komplet	TX 36	
	84017638	Łańcuch elewatora komplet	TF 76 / TX 62, 65	
	84437418	Łańcuch elewatora komplet	CX / CR	
3	80393236	Ogniwo	TX 30, 32, 34, 36 / TF 42, 44, 46	
	80040241	Ogniwo	TF 76, 78 / Ser. 60 / CS / CX / CR	
4	80025805	Ogniwo	TC	
	80040242	Ogniwo	TF 76, 78 / Ser. 60 / CS / CX / CR	
5	80412031	Ogniwo	TC - C0222 TX 30, 32, 34, 36 / TF 42, 44, 46	
6	84005086	Łopatką	TX 30, 32, 34, 36, 62, 65 / TF 42, 44, 76 TF 46, 78 / TX 66, 68 / CS CX / CR	
	84004821	Łopatką		
	89835453	Łopatką		
	84443928	Łopatką		
7	80336511	Płytką	TC - C0222	
	84017656	Płytką	TC 56 / TF 76 / TX 62, 65 D2300 -	
	80393694	Płytką	TX 30, 32, 34, 36 / TF 42, 44, 46	
	84015241	Płytką	TF 76, 78 / TX 66, 68 / CS / CX / CR	
8	80417785	Koło zębate	TC / TX 30, 32, 34, 36 / TF 42, 44, 46, 76, 78 / Ser. 60	
9	86977786	Śruba	wszystkie modele	
10	80140040	Podkładka	wszystkie modele	
11	80353308	Nakrętka	wszystkie modele	

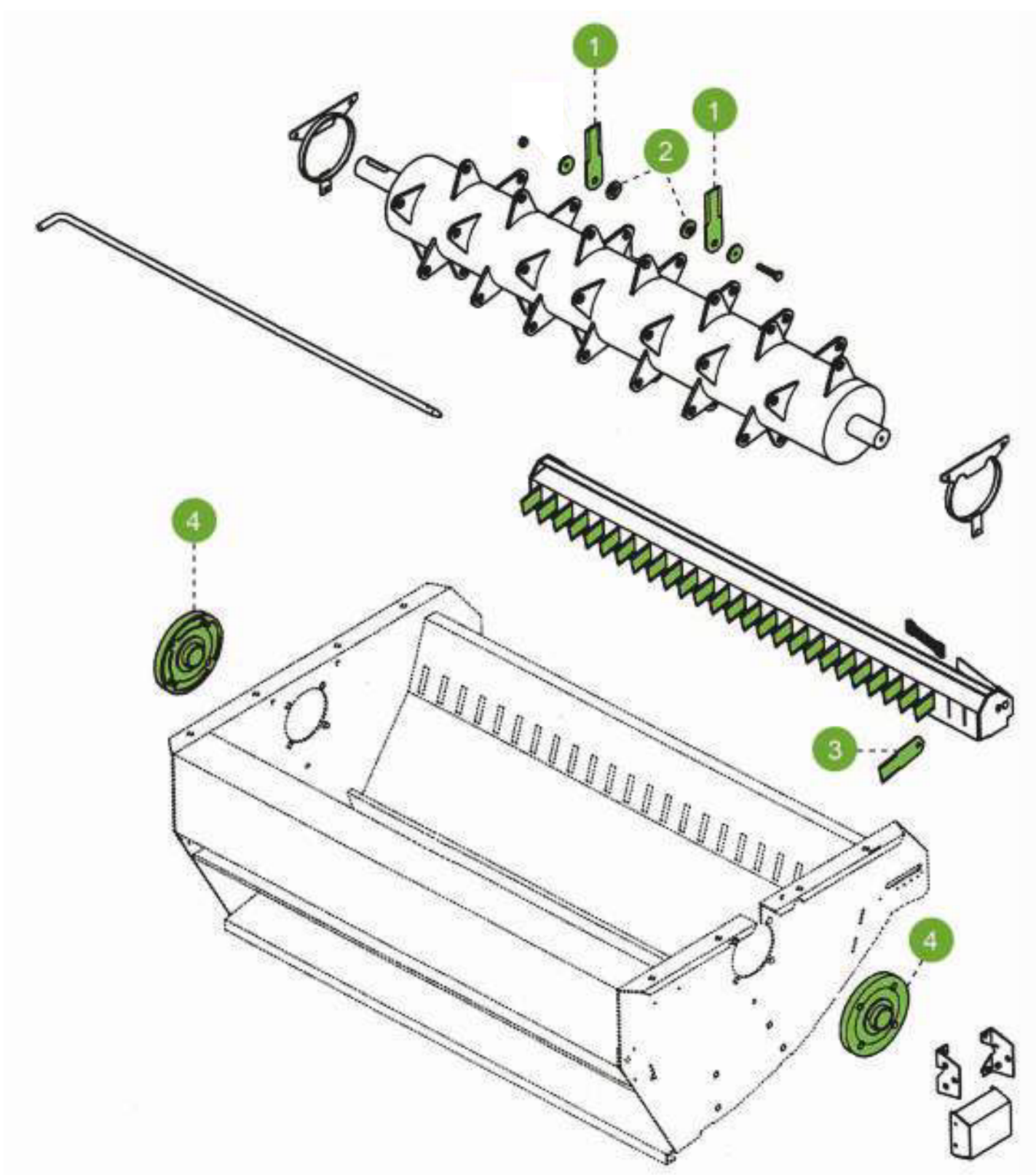

Nr	Numer części	Nazwa części	Wymiary i uwagi
1	80743557	Nóż obrotowy gładki	TC / TX / TF 42-46 173/50/4 mm Ø 18 mm
	89815911	Nóż obrotowy ząbkowany	TC 173/50/4 mm Ø 18 mm
	80746812	Nóż obrotowy gładki	TX 174/50/3 mm Ø 18 mm
	84037550	Nóż obrotowy gładki	Ser. 60 173/50/4 mm Ø 18 mm
	89833966	Nóż obrotowy ząbkowany	TX 173/50/4 mm Ø 18 mm
	84065059	Nóż obrotowy ząbkowany	CS 173/50/4 mm Ø 18 mm
	32232645	Nóż obrotowy ząbkowany	TF 76, 78 173/50/4 mm Ø 18 mm



84437624	Nóż obrotowy ząbkowany	CX	173/50/5 mm Ø 18 mm
-----------------	------------------------	----	---------------------



2	32233135	Tulejka	
	80916645	Tulejka	TF
3	89516450	Nóż stały ząbkowany	TC / TX Ser. 30 198/50/3 mm Ø 6,5 mm



80746805	Nóż stały gładki	TX / TF / Ser. 30 / Ser. 80	198/50/3 mm Ø 6 mm
89516450	Nóż stały ząbkowany	Ser. 60	198/50/3 mm Ø 6,5 mm
32229165	Nóż stały ząbkowany		198/50/3 mm Ø 6,5 mm
84437640	Nóż stały gładki	CX	140/50/3 mm Ø 12 mm

4	80301164	Łożysko	TF
	80385424	Łożysko prawe	CS
	84453848	Łożysko lewe	CS



Nr	Numer części	Nazwa części	Wymiary i uwagi
84078414		Sito górne	1254 x 1617 x 80 mm
80426371		Sito dolne	1257 x 1358 x 80 mm
84076561		Sito	1575 x 757 x 80 mm
84097906		Sito dolne	1358 x 758 x 80 mm
84100965		Sito górne	1445 x 788 x 80 mm
84320021		Sito dolne	1445 x 788 x 80 mm
84432132		Sito	1575 x 757 x 71 mm
84442418		Sito górne	1358 x 758 x 80 mm
87109850		Sito górne	786 x 1545 x 95 mm
84459011		Sito górne	1505 x 732 x 104 mm



Nr	Numer części	Nazwa części	Wymiary i uwagi
84071997		Klepisko	CL560, CS520,540, 6070-6090, 640, 660, CSX7040-7080, CX5080-5090
86585617		Klepisko	CR 8070, 8080, 9060, 9070, 9080, 9090, 960-980
89815499		Klepisko	TC5040, 5050, 5060, 5070, 5080, 508, 56
84019785		Klepisko	TC5040, 5050, 5060, 5070, 5080, 508, 56
84072139		Klepisko	CL560, CS520, 540, 6070-6090, 640, 660, CSX7040-7080, CX5080-5090
84077392		Klepisko	CX 720, 740, 760, 780, 820, 840, 860, 880, 8030-8090
87532985		Klepisko	CR 8070, 8080, 9060, 9070, 9080, 9090, 960-980
89577953		Klepisko	TC5040, 5050, 5060, 5070, 5080, 508, 56



Nr	Numer części	Nazwa części	Wymiary i uwagi
87521929		Ślimak	CS6070, 6080, 6090, CSX7040, 7050, 7060, 7070, 7080, CX5080, 5090, 6080, 6090
84438580		Ślimak	CR 9060, 9070, 9080, 9090, 960-980, CX720-780, 820-880, CX 8030- 8090
87283757		Ślimak	CR8070, 8080, 9060-9090, CX8030-8090
84992855		Ślimak	CL560, 6060, CS520, 540, 6040, 6604, 6050, 6060, 6070, 6080, 6090, CSX7040-7080
84074909		Ślimak	CR 8070, 8080, 9060, 9070, 9080, 9090, CR960-980, CX8060, 8070, 8080, 8090, 840, 860, 880
84447940		Ślimak	CR9060-9090, CR960-980, CX8030-8090, 820, 840, 860, 880

Ogólne Warunki Sprzedaży

§ 1 Postanowienia ogólne

Niniejsze Ogólne Warunki Sprzedaży (*OWS*) obejmują dostawy towarów oraz usługi (razem zwanymi dalej *Produktami*) świadczone przez firmę RIMA Polska, zwaną dalej *Sprzedającym*. Warunki te stanowią podstawę roszczeń każdej ze stron transakcji. Nabywca, zwany dalej *Kupującym* ma obowiązek stosować się do *OWS* zawierając transakcję ze sprzedającym, chyba że dostarczy pisemną odmowę *Sprzedającemu* przed jej zawarciem. *Sprzedający* ma prawo do odmowy zawarcia transakcji, jeżeli *Kupujący* nie zaakceptuje *OWS*.

§ 2 Oferta

Wszelka dokumentacja tj. cenniki, katalogi oraz materiały reklamowe i informacyjne udostępniane przez *Sprzedającego* w formie pisemnej lub na stronach internetowych firmy, a także *OWS* nie stanowią oferty handlowej w rozumieniu przepisów Kodeksu Cywilnego.

Sprzedający zastrzega sobie prawo do odstąpienia od umowy również po pisemnym potwierdzeniu zamówienia, w przypadku uzyskania informacji o braku płynności finansowej *Kupującego*.

Dane techniczne dotyczące wymiarów, wagi lub ilości podawane w ofertach mogą być wielkościami orientacyjnymi i nie mogą być uznawane za podstawę w sporach rozstrzyganym na drodze sądowej.

§ 3 Zamówienie

Zamówienie złożone przez *Kupującego* powinno zawierać:

- dane *Kupującego* – niezbędne do wystawienia faktury,
- przedmiot zamówienia – nazwę i numer katalogowy *Produktu*,
- ilość sztuk *Produktu* o danym numerze katalogowym,
- cenę netto,
- miejsce dostawy,
- warunki płatności,
- podpis osoby upoważnionej do złożenia zamówienia,
- numer oferty *Sprzedającego*, jeżeli *Kupujący* taką ofertę otrzymał.

Zamówienie uznaje się za wiążące dopiero po pisemnym potwierdzeniu przyjęcia go do realizacji przez *Sprzedającego*. W wypadku rezygnacji przez *Kupującego* z odbioru przedmiotu zamówienia, *Sprzedający* ma prawo domagać się rekompensaty wszelkich poniesionych kosztów i straty powstałej na skutek rezygnacji *Kupującego*.

Oferta handlowa składana *Kupującemu* jest wiążąca przez 14 dni, chyba, że określono inaczej.

§ 4 Warunki realizacji zamówienia

Termin realizacji zamówienia jest datą umowną. *Sprzedający* nie ponosi odpowiedzialności za opóźnienia powstałe z przyczyn niezależnych.

Dostawy towaru realizowane są w oparciu o warunki INCOTERMS - EXW – EX WORKS (z zakładu): *Sprzedający* obowiązany jest pozostawić towar do dyspozycji *Kupującego* na swoim terenie (magazyn). Ryzyko przenoszone jest na nabywcę w momencie pozostawienia towaru do jego dyspozycji w określonym miejscu i czasie.

Kupujący przy odbiorze przesyłki zobowiązany jest do sprawdzenia jej zawartości w obecności przewoźnika. Stanowi to podstawę do reklamacji niekompletnej przesyłki lub jej uszkodzenia w transporcie przez przewoźnika.

Sprzedający nie odpowiada za kary umowne ponoszone przez *Kupującego* na rzecz jego kontrahentów z tytułu opóźnienia w dostawie *Produktu*. Odstąpienie od umowy sprzedaży z powodu opóźnienia w dostawie możliwe jest tylko i wyłącznie za pisemną zgodą *Sprzedającego*.

Sprzedający ma prawo do anulowania zamówień *Kupującego* lub przesunięcia terminu realizacji w przypadku zaistnienia okoliczności niezależnych od *Sprzedającego*, takich jak: zamieszki, wojna, pożar, wymogi publiczne, strajk, niedobór środków transportu, niedobór towarów, wypadki przy produkcji.

§ 5 Ceny

Podawane przez *Sprzedającego* ceny są:

- cenami netto dla odbiorców hurtowych,
- cenami brutto dla odbiorców detalicznych.

Ceny i warunki dostawy mogą ulec zmianom bez uprzedniego powiadomienia, o ile nie zostały uprzednio zatwierdzone przez *Sprzedającego* w formie pisemnego potwierdzenia zamówienia.

Ceny *Produktów* podawane w walutach obcych będą przeliczane na złote polskie według średniego kursu NBP z dnia roboczego poprzedzającego dzień wystawienia faktury.

§ 6 Warunki płatności

Płatności dokonywane są na podstawie faktur wystawianych przez *Sprzedającego* w dniu wydania towaru lub wykonania usługi. Płatność może być również dokonana przed wydaniem towaru lub wykonaniem usługi na podstawie faktury Pro-Forma.

W przypadku nowych nabywców faktury dokumentujące dwie pierwsze transakcje są płatne gotówką lub przelewem przed odbiorem towaru bądź za pobraniem przy odbiorze towaru. Kolejne transakcje mogą być płatne przelewem bankowym w terminie wyznaczonym przez *Sprzedającego*. O sposobie płatności decyduje *Sprzedający*.

Sprzedający zastrzega sobie prawo do domagania się od *Kupującego* wszelkich gwarancji płatności, jakie uzna za stosowne, a *Kupujący* zobowiązany jest do przedstawienia *Sprzedającemu* takich gwarancji pod rygorem niezrealizowania transakcji.

W przypadku nieuregulowania należności w wyznaczonym terminie, od niezapłaconych kwot naliczane będą odsetki ustawowe. *Sprzedający* ma prawo dochodzić swoich należności wraz z odsetkami na drodze sądowej oraz za pośrednictwem firm windykacyjnych i Krajowego Rejestru Długów.

Towar pozostaje własnością *Sprzedającego* do momentu otrzymania za niego pełnej zapłaty w kwocie ustalonej na fakturze sprzedaży.

Kupujący nie może dokonywać żadnych potrąceń należności związany ze zgłoszoną reklamacją, roszczeniem wzajemnym lub z jakiegokolwiek innej przyczyny bez pisemnej zgody *Sprzedającego*.

§ 7 Zwrot towaru

Zwrot *Produktów* sprowadzanych na zamówienie może nastąpić jedynie po uprzedniej zgodzie *Sprzedającego*. W przypadku sprzedaży wysyłkowej zwrot *Produktów* jest możliwy w ciągu 14 dni od daty ich otrzymania na podstawie wypełnionego Formularza zwrotu. Koszty zwrotu towaru ponosi *Kupujący*. Zwrot musi nastąpić w oryginalnym, nieuszkodzonym opakowaniu. *Sprzedający* zobowiązuje się do dokonania zwrotu płatności na rachunek bankowy wskazany przez *Kupującego* w terminie 14 dni od daty utrzymania przesyłki.

§ 8 Reklamacje jakościowe i ilościowe

Wszelkie zastrzeżenia co do jakości lub ilości dostarczonego towaru, *Kupujący* zobowiązany jest zgłaszać niezwłocznie po otrzymaniu przesyłki. Jakiegokolwiek reklamacje, za wyjątkiem wad Produktów będących przedmiotem gwarancji Producenta, zgłaszane po upływie 3 dni od daty dostarczenia towaru nie będą uwzględniane przez *Sprzedającego*.

Nie dotyczy to reklamacji jakościowych wynikających z wad ukrytych Produktu. Gwarancji na zakupiony towar udziela Producent. W celu złożenia reklamacji, *Kupujący* zobowiązany jest do przesłania wadliwego towaru na adres *Sprzedającego* wraz z odpowiednim formularzem reklamacji. *Kupujący* zobowiązuje się do rozpatrzenia reklamacji w terminie 14 dni od daty wpływu kompletnego zgłoszenia reklamacyjnego. W przypadku nieuwzględnienia reklamacji, towar zostanie odesłany do *Kupującego* wraz z opinią o jej niezasadności.

§ 9 Rozstrzyganie sporów

Wszelkie spory wynikające z utrzymywania relacji między *Kupującym* a *Sprzedającym* będą rozstrzygane na drodze sądowej zgodnie z obowiązującym stanem prawnym przez sąd właściwy dla siedziby *Sprzedającego*.





RIMA POLSKA

45-130 Opole, ul. Kępska 12
tel. +48 77 402 82 25, fax +48 77 402 82 26
e-mail: biuro@rima-polska.pl
www.rima-polska.pl

